山本山手コミュニティ

文化部だより

2021年9月号

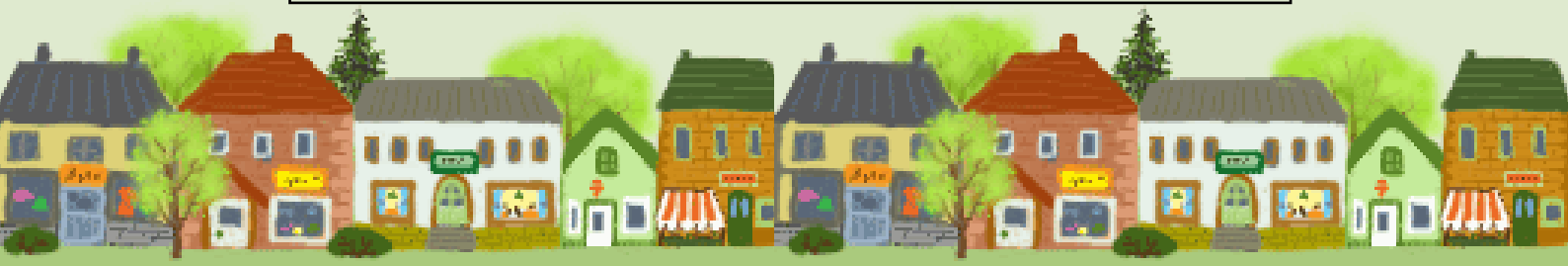

第２回読書会

☆「逝きし世の面影」☆　渡辺京二作

幕末期から明治の初め、日本を訪れた９７人の欧米人の体験が本になり、

その本の内容を元に渡辺京二が本に編み込みました。

日本人の魂を揺り動かす内容があります。ご一緒に感じ合いませんか?

日　時　：　１０月２７日(水)　１０：00～１２：００頃

場　所　：　わいわい館　　コミュニテールーム

担　当　：　ベリエール　　久留米氏

申し込み先　久留米（８０－３９８１）八木（８９－５０３９）中元（８０－０８５８）

【今後の計画】　　**マスクづくりなどの小物づくり**

紅葉狩り

※今年度は、例年の**みそづくり**に加え、**古墳巡り、読書会**と

新しい企画も考えました。詳しくは今後の文化部だよりをお楽しみに！