やまもとやまてコミュニティだより

みんなで心にコミュニティの灯をともそう　https://takarazuka-community.jp/

第84号　2020年10月　山本山手地区まちづくり協議会（発行責任者：北川 和人　広報：紀村 宏）

山本山手地区まちづくり協議会《通称：山本山手コミュニティ》のホームページです。
ブログやコミュニティの概要、部会などの情報が載っていますので、皆さんご覧ください。

商業施設 建物解体工事について

現在商業施設にある旧アズナスの建物解体工事が行われています。建物をそのまま使用することも検討されましたが、耐震基準を満たしていなこともあり解体されることとなりました。

■施工手順■

①障害物撤去
②外部足場設置
③室内残置物撤去
④内装材撤去
⑤上屋解体
⑥基礎解体
⑦整地

■解体図面■

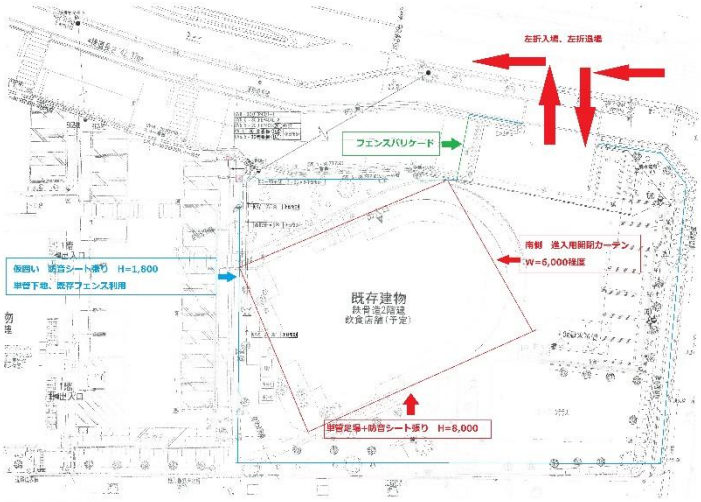

■工程表■

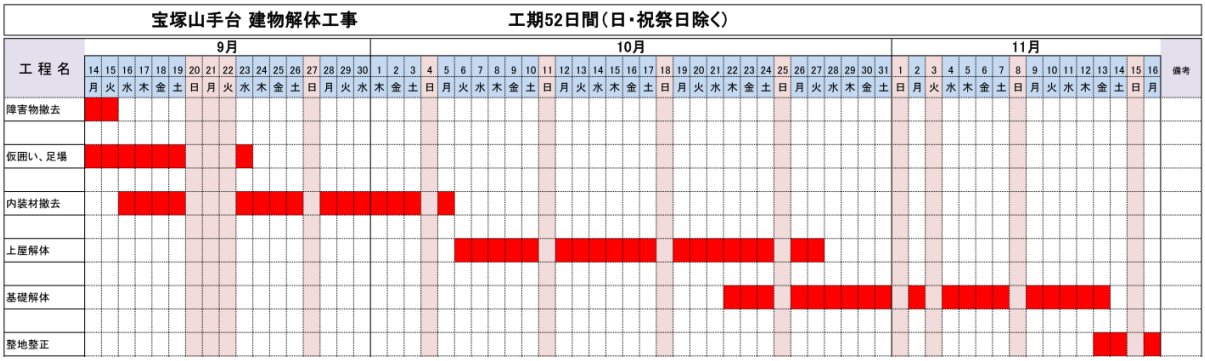

安全に十分配慮し、騒音・振動防止し工事を行います。住民の皆様にはご迷惑をおかけいたしますが、ご協力よろしくお願いいたします。

地域団体の紹介　「みどりの回廊」ってなに！

■活動目的は！

山手台中央公園をみんなで整備・活用し、親睦を図るﾎﾞﾗﾝﾃｨｱ緑化団体です。宝塚市はこの様な活動を通じて地域の特性を生かし、「人と自然とふれあう緑の豊かな地域づくり」を創造し、行政と協働で「人と緑がいきいきと循環するまちづくり」を実践することを掲げています。

我々のキャッチフレーズは「遊び心」を忘れず、みんなでゆっくり、持続的に、楽しく、協力する。

■活動内容は！

花のテラス全景

・どこで：　山手台中央公園の一部

・何をしているの：　「花のテラス」　花の植栽、花壇づくり、剪定、草刈り、施肥

「水の広場」　池の清掃、沈殿物・浮遊物撤去、水質管理の協力

「丘の広場」　草刈り

枯れ木・倒木処理、樹木銘板・看板設置､ｸﾘｰﾝ作戦（落ち葉、ゴミ、廃棄物処理）

講習会（樹木医）、見学会、ハイキング、親睦会（食事会、花見会､ゴルフ大会他）の実施

「宝塚オープンガーデンフェスタ」への出展（あいあいパークとコラボ）

■山手台中央公園の特徴、見どころは！（設計コンセプト）

住まいに近接した公園として､周りの自然の豊かさと同調し、自然の持つ豊かさ､陽の光、風、水、音、樹木や花による四季の変化の美しさを感じ、安らぎを得る空間づくりとなっています。

針葉樹の樹形を活かした遠景とのつながりや美しいスカイラインの創出、全体の奥行き感や広さの演出に配慮しています。

■みどりの回廊の現状

15年前から地域住民の賛同、協力を得て、当初30名を超える参加者で月2回の活発な活動を行ってきました。「花のテラス」では毎年500～1000株以上の花を植え、毎年4月には「宝塚市のオープンガーデンフェスタ」に出展してきました。

最近は参加者の高齢化が進み、体力に限界もあり、参加者も数名程度となり。期待される活動が出来ていません。残念ながらこの状態では、年々参加者の負担も大きくなり、いままで活動してきました緑化ボランティア活動の内容の規模縮小や休止の検討せざるを得ない状況になってきました。開発当初に比べ、公園の施設の問題点（猪出没、枯れ木、通路・階段不良、擁壁崩壊他）が目立つようになっています。

「みどりの回廊」の活動が中止となると、行政による委託業者の年2回程度の管理内容となり、きめ細かな整備が出来ない可能性が生じてきます。

植栽イベント

池の広場（児童の遠足）

県民まちなみ緑化事業

花のテラス（ウエルカムゾーン）

◆皆さんに伝えたいこと

山手台中央公園は市内では優れた近隣公園の１つで、地域住民の自慢できる憩いの場所になっています。住民多くが公園を活用し、皆んなで末永く施設や自然を守っていければと思います。

整備活動は行政任せでは、予算的にも十分でなく、あまり期待できないと考えられます。ゆくゆくは公園内に花が消え、雑草や外来種の草が生え、枯れ木、倒木が増え、池の水質悪化が進み、ゴミ捨て場化することが目に見えています。基本的には、自治会活動を発展した山本山手地区住民全体の検討課題であり、行政と市民の連携、協働で解決すべき課題だと思います。

山本・山手地区の皆さん「みどりの活動」の主旨にご賛同頂き、活動内容に興味があり、今後の活動を引継ぎ、継続していただける方は、是非ご連絡をお願いいたします。

連絡先　会長：河合　　事務局：竹田（0797-80-3083）

よろしくお願いします

専門部会からのお知らせ

福祉部

リラクゼーションストレッチ＆井戸端会議

☆コロナに負けず開催中☆
新型コロナの感染リスクを下げるため、窓やドアを開けて開催しております。

コミュニティブログQRコード

場　所：　山本山手CoKoセンター(山手台東1-4-1)
時　間：　10時～11時 リラクゼーションストレッチ
　　11時～12時 井戸端会議（ お茶を飲みながら楽しくおしゃべり ）
持ち物：　タオル、飲み物（ 動きやすい服装でお越しください ）
参加費：　200円
講　師：　北條つぐみ先生（ 宝塚歌劇団月組で娘役として活躍していました ）
開催日：　10月11日、25日、11月15日、22日、12月6日、20日、
　　2021年1月10日、24日、2月7日、21日、3月7日、21日
　　10月から全て日曜日の開催に変更いたしました。
　　前回のコミュニティだよりでお知らせした日程と一部変更となります。

過去のストレッチの1コマ

※日程はやむを得ず変更することがあります。申し込みは不要ですが、
　初めて参加される方は『honbu@ymtc.info』にメールいただき、
　日程の確認をお願いいたします。
　また山本山手コミュニティのブログにも最新情報を掲載していますので、そちらもご確認ください。

ストレッチで体を柔らかくして、体幹も無理なく鍛えて健康寿命を延ばしましょう！

青少年育成部

山本山手コミュニティ青少年育成部は、子どもたちが地域で安心・安全にすごせるよう見守っています。

新型コロナとの共存を図りながら、来年春休みに交通安全教室を開催予定です。

青少年育成部では、部員募集中です。子どもたちと一緒に楽しい活動をしませんか！

連絡先：　bukai@ymtc.info　是非お待ちしています！

ご懐妊おめでとうございます。安全で快適なお産ができるように心地よいマタニティライフを過ごせるようサポートいたします。

Hirano Maternity Clinic
平野マタニティクリニック

外来診療	月	火	水	木	金	土	日祝
AM 9:00～12:00	○	○	○	○	○	○	－
PM 5:00～7:30	○	○	○	－	○	－	－

〒665-0881　宝塚市山本東3-14-5　TEL:0797-80-4103
http://www.hirano-mc.com/　院長　平野　剛

ファミリーガーデン陽春園
営業時間/9:00～18:00　駐車場完備
当店は季節の草花、宿根草、グランドカバー類、山野草、花木類、果樹、園芸資材など、様々な商品を取り揃えた園芸店です。皆様のご来店お待ちしています。

〒665－0885　宝塚市山本台1－6－33
TEL　0797－88－2112　FAX　0797－88－0397　http://www.yoshunen.co.jp

コンピューター時代の右脳開発そろばん・あんざん
日本珠算連盟・兵庫県珠算連盟・西宮珠算振興会・宝塚珠算連盟　商工会議所認定教場

樋上珠算塾（ヒノウエ）
二本の指が頭脳を鍛える、未来を拓く！

山手台教場
・山本山手(CoKoセンター)
宝塚市山手台東1-4-1
火・金曜日　午後5時～8時

清荒神教場
・清荒神新自治会館
宝塚市清荒神4-9-12
月・金曜日　午後4時～9時

問い合わせ先【事務局】TEL:0797-87-6849

Welcome to High Five Kids English Daycare and School
インターナショナル保育所
８時～１８時まで（朝夕延長あり!）
当保育所は無償化対象園です！
山本・中山から車で５分　無料駐車場有
１才～年長組まで生徒募集中。見学・体験受付中！
〒６６６－０８７７　宝塚市中山桜台２－２－１
ファミリーセンター 王将さん前
TEL:0797-80-7681　http://www.high5-kids.jp

子ども館

山本山手子ども館は0歳～18歳までの子ども達とその保護者が自由に利用できる施設です。

住所：　宝塚市山手台東1-4-1　駐車場あり（入庫台数に制限あり）

電話：　0797-89-3322

子ども館は9月より定期プログラムの一部を時間短縮、二部制にして再開しています。
自由工作は持ち帰れるキットにして用意しています。
フォトスポットも用意しています。（現在は写真のちょうちょに変身出来ます。）

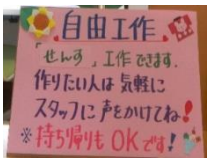

滞在時間も1時間から2時間になり今までより沢山遊んでもらえるようになりました。
もちろん今まで通り換気、消毒、人数制限を徹底しながら今できることを少しずつ
増やしていけるようにスタッフ一同頑張っていきますので是非遊びに来てください。
＊変更等がある為子ども館だより・ブログで詳細をご確認してください。

文化部

新型コロナウイルスの影響で文化部も感染リスクを抑えながら活動しております。

■クリップ猫づくり■

猛暑とコロナでいつもと違う夏。8月8日(土)にクリップ猫づくりを開催いたしました。

コロナの影響を受け、参加人数5名と少ない中、窓を開けて、みんなマスクを着け、ソーシャルディスタンスを保つよう座って、手を動かし、でも口を動かし楽しくおしゃべりをしながら作りました。
1時間半程でかわいい猫たちが出来ました。リビングのカーテンをにぎわせてくれることでしょう。
参加者と「子供たちにも出来そうね」と話も弾みました。クリップ猫は簡単に出来ますので、またお問い合わせください♪

宝塚市青少年補導委員　山手台班

地域の皆様、日々の暮らしのなかで近隣の子ども達を見守っていただきありがとうございます。私たち補導委員5名は地域で子ども達が、安全に安心して楽しくすごせるように登下校の見守り、校区内のパトロールをしています。また山手台小学校の「たからづか寺子屋教室」「放課後子ども教室・やまやまひろば」にも協力し、楽しくやりがいをもって活動しています。
ですが、近年は山手台西4丁目、東3、5丁目方面の子ども達が増え、補導委員だけでは見守りの目が行き届きにくい現状です。

地域の皆様にお願いです！「見守りサポーターさん」を求めています。＊地域で　＊やまやまひろばで
＊寺子屋で　どの活動でも大歓迎です。子ども達と楽しくすごす時間を少し持っていただけませんか？

ご連絡をお待ちしています。どうぞ、よろしくお願いいたします。

連絡先：TEL & FAX　0797-88-1732　　八木

小学生のためのプログラミング教室　受講生募集中

令和の時代 プログラミングは『特別』なものではありません
まうすクラブで楽しくプログラミング学習始めませんか？

山手台西４丁目自治会館
毎週水曜日　15時～18時

低価格で始めやすい！！
月２回コース 3000円／月
月４回コース 5000円／月

放課後プログラミング教室
まうすクラブ（えがわ まき）
090-8239-9006　mouse-club@e-cmn.jp

ジュニア・プログラミング検定
Scratch部門　認定会場

広告募集のお知らせ

コミュニティだよりに広告を載せてみませんか？
コミュニティだよりは山本山手地区を中心に、年4回3,000部発行しています。

広告費：　16,000円/4回(年間契約)
　　5,000円/1回(1回のみの掲載OK)

連絡先メール：　honbu@ymtc.info

相談等も受付ますので、気軽にご連絡ください！