

# 大規模災害発生時におけるご協力の御願い

コミュニティ安倉（安倉地区まちづくり協議会）

会長 岡本 康夫

平素は安全安心な住み良いまちづくりにご尽力頂き厚く御礼申し上げます。

コミュニティ安倉（安倉地区まちづくり協議会）では、平常時から備えの充実を図り、災害が発生した場合には自助・共助を着実に実行するため、地区住民が自発的に助け合って救出・救助活動を行い、自分たちのまちは自分たちで守るという心構えで、地区防災力を高めることを目的として令和5年6月14日付けで「コミュニティ安倉地区防災計画」を宝塚市に提案いたしました。（現在審査・承認待ち）

宝塚市に提案いたしました「コミュニティ安倉地区防災計画」では、普段の備えから災害発生時の安否確認、連絡、避難行動までとなっており、現在その次のシーンとなる避難所の運営マニュアルや支援体制の検討作業を行っております。

つきましては、各企業・団体様におかれましては可能な範囲でご協力を頂きます様、御願い申し上げます。

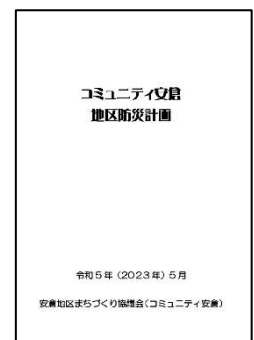

## 1. 大規模災害発生時の想定

大規模な災害が発生した場合、基本的に地区の住民は「避難所への避難」「在宅避難」「地区外や駐車場などへの勝手避難」の何れかの方法（行動）となります。（各企業の社員様も同じです。）

宝塚市では災害発生直後、在宅避難者や勝手避難者に対して個別に食料などの支援をプッシュ型（何もしないで行政側から連絡が来る形）で行われることは基本的にはありません。行政としての被災者支援は「避難所において対応を協議し、災害の規模に応じて可能な範囲で適宜実施する。」ということだと考えます。また救援物資についても各避難所に振り分け・搬送となると行政だけでは難しく、ボランティアの手を借りる必要がある為、支援が届けられるまで3日～1週間程度かかる見込みです。

これは、宝塚市が特別という事では無く他府県であっても表現の違いこそあれ「被災者（避難者）たちが中心となり、協力・話し合って避難所の運営や支援などを行って下さい。」という点については変わりありません。

つまり、災害発生から1週間ぐらいまでの間、特に災害直後から3日間は救助活動が優先されることもあり、被災した地区の人たち自身で支援活動（助け合い）を行う必要があります。

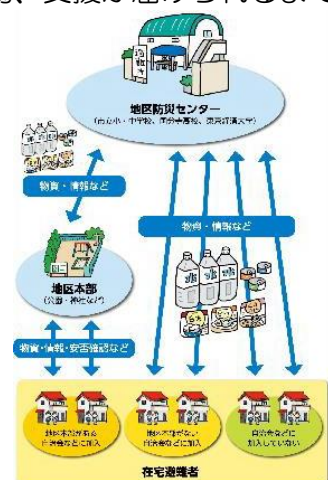

【参考】 愛知県での在宅避難支援の案内図 --->

行政が支援するように見えますが、詳細を確認すると話し合っ避難者が行う様になっています。

## 2. 現実的な支援体制の計画案

行政では、まちづくり協議会を中心に避難所運営委員会を組織し、役割分担などを決めて避難所を運営いただく方針となっていますが、「コミュニティ安倉地区防災計画」(5 地区の防災対策(具体的な対策))でもあるように、各自治会対策本部(防災対策本部)において自らの自治会員の安否確認や初期消火・救援活動などを行わなければならない、その上で余剰の人員を避難所運営などに割いて頂くこととなります。災害の規模が小さく被害があまりない状況であ

れば対応できると思われませんが、阪神大震災規模の大規模災害においては支援体制の立ち上げまでに数日を要すると考えます。

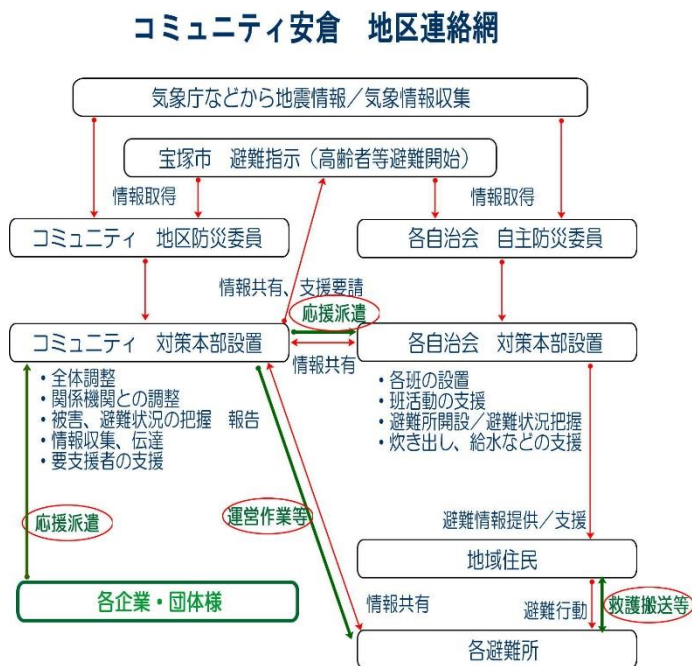

そこで、各自治会防災対策本部(各自治会防災組織)に加盟されていない企業様のお力をお借りして本格的な支援活動が開始されるまでの1週間、特に災害直後から3日間を「コミュニティ対策本部」(避難所となる安倉小学校に設置されます。)を中心とした避難所運営や支援活動、可能であれば救助・搬送支援活動を行えるように計画致しました。

## 3. 各企業・団体様へ具体的な御願い

災害発生時、各企業様、団体様におかれましても同様に被災をされている状況でもありますので、可能な範囲で人員や機材、物資を支援頂けますと幸いです。

応援派遣頂ける内容につきましては、別紙「災害発生時の応援予定票」にご記入頂き、お知らせ下さい。(記載頂きます人数などにつきましては「必ず」と言うものでなくて大丈夫です。)

各企業様、団体様から応援派遣された方の具体的な活動内容につきましては、今後作成する「避難所運営マニュアル」にて明記させていただきます。

※現時点での計画案では、避難所運営にかかる作業、在宅避難者などに対する物資配送、避難経路の確保、避難者の救護及び搬送(避難所間の転送含む)となる見込みです。

尚、避難所となる学校敷地内には緊急車両(災害派遣車両を含む)を除き、全て車両進入禁止となります。(避難する方個人の車両も進入禁止です。)救援活動の為に使用する車両は事前許可制として「許可証」を発行し乗り入れを許可する事とします。別紙「災害発生時の応援予定票」に記載された車両については「許可証」をコミュニティ安倉から事前にお渡し致します。



#### 4. 派遣頂く方の保険や機材の保証

応援派遣に来て頂いた方が、救護や片付けなどの活動に従事されている際にケガをした場合に備え「兵庫県ボランティア・市民活動災害共済」という保険もありますが、大変申し訳ありませんが潤沢な資金がありませんのでコミュニティ安倉にて保証をすることが出来ません。協力を御願いしながら勝手な言い分で申し訳ありませんが、各企業様・団体様にて予め保険などをご検討頂けます様、御願い致します。



#### 5. 救援物資・機材の管理

災害発生時の状況から、各企業様・団体様から応援派遣頂く車両や機材につきましては、前項の通りコミュニティ安倉で保証することが出来ません。ご面倒ですが各企業様・団体様にて管理頂きます様、御願い致します。

また、無償提供頂けます物資につきましては、避難所となる安倉小学校まで持ち込み頂き「コミュニティ対策本部」の判断で配布や使用・管理を致します。

#### 6. LINE グループへ参加の御願い

「コミュニティ安倉地区防災計画」に基づく安否確認連絡方法の練習も兼ねて各自治会とはLINEグループを作成し案内や連絡を行う事としています。



ご協力を頂けます各企業様・団体様に関しても、これとは別でLINEグループ（安倉防災応援団）を作成致しましたので、左のQRコードより御参加を御願い致します。

※ご参加頂く方は、防災を担当される方（出来れば各団体2名以上）でお願い致します。

※LINEグループに参加するには参加される方の「年齢確認（18歳以上）」設定が必要となります。

以上、今後発生が予想されている南海トラフ地震で安倉地区は【震度6弱】と見込まれており、阪神大震災以前の古い家屋では倒壊などが生じる事が考えられます。万一の際に備えスムーズに対処できるように皆様のご協力を頂けます様、宜しく御願い申し上げます。

令和5年11月吉日



コミュニティ安倉(安倉地区まちづくり協議会)

〒665-0822 兵庫県宝塚市安倉中2丁目2-1 安倉会館 内

E-mail: akura\_machikyoku@knd.biglobe.ne.jp



# 災害発生時の応援予定票

## 1. 応援企業・団体

企業・団体名称	住所	電話番号
公開・非公開の何れかに○して下さい。※公開であっても、個人名は非公開となります。		
情報の公開同意	下記範囲の情報を(公開・非公開)として下さい。	
公開範囲:「1. 応援企業・団体(個人名除く)」及び、「派遣できる作業内容」について		

実際に記入頂いた  
年月を記入下さい。

作成日: 年 月

## 2. 応援派遣内容

### 派遣できる作業内容

- |                                     |                                     |                                     |
|-------------------------------------|-------------------------------------|-------------------------------------|
| <input type="checkbox"/> 避難所内での運営支援 | <input type="checkbox"/> 避難所外への物資搬送 | <input type="checkbox"/> 避難所外での避難支援 |
| <input type="checkbox"/> 車両等、資器材支援  | <input type="checkbox"/> 物資の無償提供    | <input type="checkbox"/> その他の支援     |

### 派遣人員

男性	名 (内、外国語が出来る方:英語)	名/中国語	名/韓国語	名/その他
女性	名 (内、外国語が出来る方:英語)	名/中国語	名/韓国語	名/その他

バスやトラックなどの場合、「積載重量」「定員」を積載に、「●ton クレーン」「アルミボックス」「ダンプ」「ホロ付き」など特殊装置付きの場合は特殊装置に記載下さい。

可能な作業内容について、  
○印にチェックして下さい。

ホイールローダーやレッカー、ラフター、散水車など、特殊車両は、車種と性能詳細を記載下さい。

### 派遣特殊車両

車種	詳細

### 派遣装置

名称	性能・機能など

## 3. 支援物資(無償提供品)内容

品名	数量	品名	数量
ジェネレーター、ウェルダー、ポンプといった作業機器や、工場扇、冷風機、ジェットヒーターなどの機器・器具があれば記載下さい。			

上記項目以外で派遣頂ける物や、作業内容の条件などを記入して下さい。

## 4. その他

※記載頂きました内容を絶対にとって頂くというものではありません。可能な範囲で記載を御願い致します。

※派遣車両に記載頂きました車両には「許可証」を事前にお渡し致します。

※記載内容に変更がありましたらお知らせ下さい。

# 災害発生時の応援予定票

## 1. 応援企業・団体

作成日: 年 月

企業・団体名称	住所	電話番号
防災担当者名(フリガナ)	情報の公開同意	下記範囲の情報を(公開・非公開)として下さい。
	公開範囲:「1. 応援企業・団体(個人名除く)」及び、「派遣できる作業内容」について	

## 2. 応援派遣内容

### 派遣できる作業内容

<input type="checkbox"/> 避難所内での運営支援	<input type="checkbox"/> 避難所外への物資搬送	<input type="checkbox"/> 避難所外での避難支援
<input type="checkbox"/> 車両等、資器材支援	<input type="checkbox"/> 物資の無償提供	<input type="checkbox"/> その他の支援

### 派遣人員

男性	名	(内、外国語が出来る方:英語	名/中国語	名/韓国語	名/その他	名)
女性	名	(内、外国語が出来る方:英語	名/中国語	名/韓国語	名/その他	名)

### 派遣車両

車種	ナンバー	積載	特装装置

### 派遣特殊車両

車種	詳細

### 派遣装置

名称	性能・機能など

## 3. 支援物資(無償提供品)内容

品名	数量	品名	数量

## 4. その他

---

---

---

---

※記載頂きました内容を絶対にとって頂くというものではありません。可能な範囲で記載を御願い致します。

※派遣車両に記載頂きました車両には「許可証」を事前にお渡し致します。

※記載内容に変更がありましたらお知らせ下さい。

コミュニティ安倉(安倉地区まちづくり協議会)