

(公 印 省 略)
宝 共 募 第 2 1 号
令 和 7 年 8 月 1 9 日

まちづくり協議会代表者 様

兵 庫 県 共 同 募 金 会
宝 塚 市 共 同 募 金 委 員 会

令和7年度共同募金 街頭募金のご協力について（お願い）

時下、ますますご清栄のこととお喜び申し上げます。

日頃より共同募金運動に多大なご理解、ご協力を賜り心より御礼申し上げます。

今年度も、地域における社会的孤立の問題、地域生活課題に取り組むために、人と人とがつながり
支え合う地域を目指して運動を進めて参ります。

つきましては、赤い羽根共同募金（10月・11月）、歳末助けあい愛の持ち寄り運動（12月）の
街頭募金を、下記の通り実施する運びとなりました。ご多忙のところ恐れ入りますが、ご協力を賜り
ますようお願い申し上げます。

記

1 日時・場所

- ・別紙「街頭募金実施予定表」の中から開催日時（場所）をお選びください。団体独自で日時・場
所を調整し、実施いただく場合、資材の準備やボランティア行事用保険の加入、道路使用許可申
請の手続きをいたしますので、お申し出ください。

2 参加の流れ

- ・「街頭募金運動協力者名簿（別紙）」にご記入の上、下記メールまたはFAXにてご連絡下さい。

3 その他

- ・悪天候により街頭募金運動を中止する場合は、前日（日曜日開催の場合は金曜日）に代表者様へ
ご連絡いたします。
- ・街頭募金運動への協力は任意です。活動グループ内での募金呼びかけ等、可能な形でご協力いた
だけますと幸いです。

【お問合せ先】

兵庫県共同募金会 宝塚市共同募金委員会
（宝塚市社会福祉協議会内）

電 話：0797-86-5000

FAX：0797-86-5069

MAIL：shakyo@nifty.com



助け合い 広がる つながる 赤い羽根

赤い羽根 共同募金

令和7年度

手塚治虫作『ユニコ』

1976年から連載開始。伝説の一角獣の
子どもユニコが、時空を超えて旅をする
ファンタジー物語。



ユニコといっしょに やさしさを届けよう

宝塚市で

赤い羽根共同募金×手塚治虫作「ユニコ」がコラボ！

助けあい・思いやりの意味が込められた『赤い羽根共同募金』と、助けてくれた人々を幸せにする、不思議な力を出せる『ユニコ』が、安心して暮らせるまちづくりに向けて、力を合わせるようになりました。

ユニコといっしょに、やさしさの輪を広げましょう！

ユニコ×赤い羽根オリジナルバッジ



1,000円以上募金された方で希望者にお渡しします。
(市総合福祉センターにて)

赤い羽根共同募金月間

10/1 水 ~ 11/30 日

宝塚市共同募金委員会

TEL: 0797-86-5000 FAX: 0797-86-5069 MAIL: shakyo@nifty.com

(宝塚市社会福祉協議会内)
〒665-0825 宝塚市安倉西2丁目1-1



ご協力いただいた募金は、 さまざまな福祉活動に 活用されています。

広がる「ありがとう」の輪

令和6年度も、たくさんのご協力をありがとうございました。
募金は、「地域のつながりづくり」を目指す市内の地域福祉活動等に活用されています。募金の配分は、住民代表で構成した宝塚市共同募金委員会で話し合い、決めています。

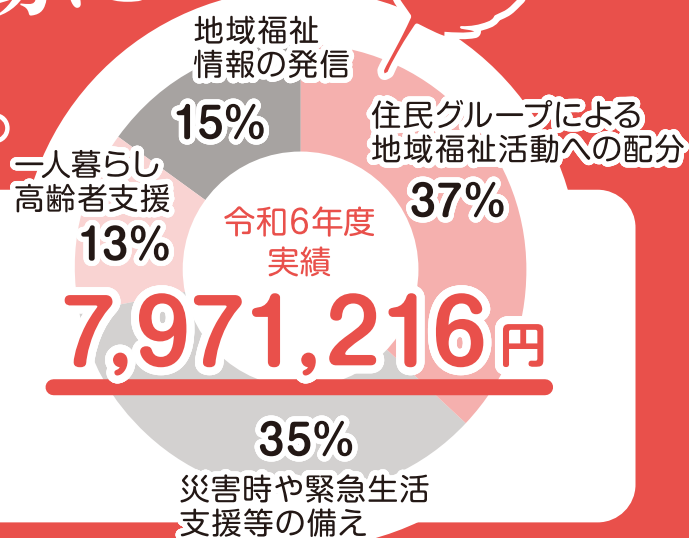

● 募金を活用し、地域をもっとよくする福祉活動

＼活用例1／

地域みんなの食堂

子どもから高齢者まで、誰でも気軽に参加できる『地域食堂』が、地域の交流の場として各地で広がっています。



＼活用例2／

自分らしく暮らし続けるために

ふれあいいきいきサロンや子育て支援団体への助成を通じて、地域の居場所づくりを進めています。



＼活用例3／

災害への備え

地震などの被災地支援にも役立てられているほか、災害時の備えとしても共同募金が活用されています。

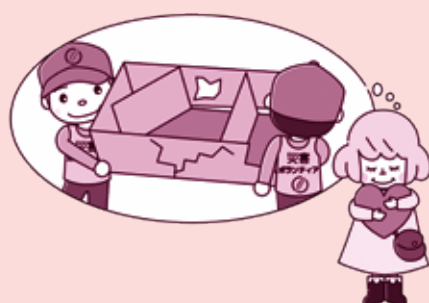

● 募金を活用した福祉活動について、詳しくは 宝塚共同募金 で検索

● 募金のご協力方法

- 総合福祉センターや社協各拠点へのご持参、または自治会・団体を通じたご協力
- 市内の公共施設等に設置されている募金箱や街頭募金でのご協力
- インターネットからの募金 (PayPay・クレジットカード等をご利用いただけます)

※今年度より、PayPayによるオフライン決済での募金も可能となりました。



ネット募金は
こちら

宝塚市共同募金委員会

(宝塚市社会福祉協議会内)
〒665-0825 宝塚市安倉西2丁目1-1

TEL:0797-86-5000 FAX:0797-86-5069 MAIL:shakyo@nifty.com

令和7年度 共同募金 街頭募金実施予定表

No.	実施日	実施時間	実施場所	集合場所
1	10月1日(水)	10:30~12:00	阪急宝塚駅	阪急宝塚駅ゆめ広場
2	10月4日(土)	10:30~12:00	阪急宝塚駅	阪急宝塚駅ゆめ広場
3	10月10日(金)	10:30~12:00	阪急逆瀬川駅	阪急逆瀬川駅噴水前
4	10月11日(土)	10:30~12:00	阪急仁川駅	仁川駅ロータリー前
5	10月19日(日)	10:30~12:00	阪急中山観音駅	中山観音駅ロータリー
6	10月28日(火)	10:30~12:00	万代宝塚東洋町店	店舗前
7	11月1日(土)	10:30~12:00	阪急宝塚駅	阪急宝塚駅ゆめ広場
8	11月7日(金)	14:00~15:00	総合福祉センター	総合福祉センター3階
9	11月16日(日)	10:30~12:00	コープ中山台	コープ中山台 店舗前
10	11月25日(火)	10:30~12:00	阪急中山観音駅	中山観音駅ロータリー
11	11月30日(日)	10:00~12:00	西谷夢プラザ (西谷収穫祭)	西谷夢プラザ
12	12月1日(月)	10:30~12:00	阪急宝塚駅	阪急宝塚駅ゆめ広場
13	12月6日(土)	10:30~12:00	阪急宝塚駅	阪急宝塚駅ゆめ広場
14	12月6日(土)	10:30~12:00	阪神競馬場	サンライトウォーク
15	12月10日(水)	10:30~12:00	ダイエー宝塚中山店(店舗と駐車場の 連絡橋 旧176号沿いの入り口前)	連絡橋宝くじ売り場
16	12月21日(日)	10:30~12:00	コープ安倉(北側出入口)	コープ安倉北側出入口
17	12月26日(金)	10:30~12:00	清荒神清澄寺駐車場	清荒神清澄寺駐車場
18		13:30~15:00	清荒神清澄寺駐車場	清荒神清澄寺駐車場
19	12月27日(土)	10:30~12:00	清荒神清澄寺駐車場	清荒神清澄寺駐車場

集合時間は、上記実施時間の10分前です。

FAX : 0797-86-5069 メール : shakyo@nifty.com

令和 7 年度街頭募金運動協力者名簿

赤い羽根共同募金（10月・11月実施分） → 9月15日 までにお申込み下さい
歳末助けあい愛の持ち寄り運動（12月実施分） → 10月31日

① 参加日時（ ） ②参加日時（ ）
① 参加会場（ ） ②参加会場（ ）

	参加者氏名
1	
2	
3	
4	
5	

	参加者氏名
1	
2	
3	
4	
5	

- ・代表の方の番号に○印をご記入下さい。
- ・会場の都合により、人数が制限される場合があります。

団体名（ ）

街頭募金に関する代表者の情報

氏名（ ）

電話番号（ — — ）

住所（〒 ）

※実施後のお礼文の送付について、メール添付でもお差し支えない場合は、
下にメールアドレスをご記入ください。

メール（ ）

お問い合わせ 宝塚市共同募金委員会 事務局
宝塚市安倉西2丁目1-1（宝塚市社会福祉協議会内）
TEL : 0797-86-5000 FAX : 0797-86-5069 MAIL : shakyo@nifty.com