

お知らせコーナー(4月~6月) *すべての行事は状況により変更、中止の場合があります。

福祉・健康部会 問合せ☎87-7179大芝

- **いきいきサロン**
*山本親和会 再開未定
*サロン友愛クラブ 中島自治会館
6/25(金) 11:00~15:30 昼食会 参加費 200円
- **いこいこカフェ** 長尾ふれあいひろば
*いきいき百歳体操 毎週水曜日 13:30~15:30
4/7,14,21,28 5/5,12,19,26 6/2,9,16,23,30
参加費 100円 飲み物、上靴持参 動きやすい服装でお越しください。問合せ:長尾ふれあいひろば事務局☎20-0791
- **長尾バリアフリーサロン** 長尾ふれあいひろば
障がいのある方も、どなたでも一緒に過ごせるサロン
4/23 5/28 6/25(第4金)13:30~ 参加費 無料
- **いらっしゃいませ倶楽部** 長尾ふれあいひろば
食を通して障がいのある方と地域住民の交流の場
再開未定
問合せ:長尾地区センター☎80-2837
- **「もえぎ」見守り隊**
4/9 5/14 6/12(第2金)14:15コープ山本3階集合
14:30から約1時間 長尾小学校下校見守り(山本駅周辺)
- **お楽しみ会** 長尾ふれあいひろば
麻雀、将棋等をしながらコミュニケーション
再開未定



ひろばふれあい部会

- **手芸クラブ「ちくちく」** 長尾ふれあいひろば
4/3 5/1 6/5(第1土)9:30~11:30 1回200円
針、糸、はさみ、古布持参 問合せ☎88-2009堀江
- **折り紙あそび** 長尾ふれあいひろば
4/6 5/4 6/1(第1火)13:00~15:00 1回200円
はさみ、のり持参 問合せ☎88-2009堀江
- **生け花「なでしこ」** 長尾ふれあいひろば
4/1,15 5/6,20 6/3,17(第1・3木)10:00~11:30
1回1,400円(材料費込) 問合せ89-5148 柴原

地域の催し

- **宝塚植木まつり**
中止となりました。

編集後記 一昨年度に新しい「地域ごとのまちづくり計画」がまとまり、この4月にはまちづくり協議会を規定した条例が施行されました。新たに掲げた地域の将来像に向かって走り出したいところですが、コロナ禍により思うように活動できておりません。各部会で様子を見ながら少しずつやっていくしかないようです。早く安心して活動できる日が来ますように。

長尾地区まちづくり協議会、長尾ふれあいひろばに関するお問い合わせは、事務局(山本南2-10-2)まで。メール▶  nagao-fureaihiroba@ares.eonet.ne.jp
活動をお手伝いいただけるボランティア募集中です。事務局活動日:毎週火・木 13:00~16:00 TEL・FAX:0797-20-0791  ▶ブログ

スポーツクラブ21長尾 問合せ☎80-0533高井

- **スポーツクラブ21長尾** 長尾小学校
4/ 3(土)定例総会 ドッジボール グラウンドゴルフ
5/15(土)ソフトテニス
6/ 5(土)キンボール グラウンドゴルフ
9:30~11:30 年会費大人1,200円 小中学生600円
- **パソコン教室** 中筋山手自治会館
4/12,19,26 5/10,17,24 6/14,21,28(月)
10:00~12:00 参加費月3,000円(初回に年会費1,200円)
- **ランニングサークル**
毎週日曜日8:00~9:30 長尾中学校北門前集合
- **スポーツクラブ21長尾南** 問合せ☎090-3709-4232阪上
- **スポーツクラブ21長尾南** 長尾南小学校
4/10(土)定例総会 ストラックアウト ドッチビー
グラウンドゴルフ(12時まで)
5/ 8(土)グラウンドゴルフ大会
(雨天時は6月の活動と入れ替え)
6/12(土)カローリング 5x5ビンゴ グラウンドゴルフ
9:30~11:30 年会費大人1,200円 小中学生600円
- **健康づくり教室**
持ち物:室内シューズ、飲み物、タオル
*ソフトソフトエアロビクス 長尾ふれあいひろば
じっくりと体の中から脂肪燃焼Let's ダンシング!!
朝のうちに一汗かきませんか?
4/12,26 5/10,24 6/14,28(月)9:30~10:30
参加費月1,000円 年会費1,200円
*すっきりボディコンディショニング 長尾ふれあいひろば
ゆがみや凝りをとって、きれいな姿勢を保ちましょう!!
運動不足を解消しましょう!
4/6,13,20,27 5/11,18,25 6/1,8,15,22
(毎週火 祝日はお休み)
10:00~11:00 参加費月2,000円 年会費1,200円
*健康体操 県住山本丸橋集会所
毎週土曜日16:00~17:00
参加費月2,000円 年会費1,200円
- **スポーツクラブ21丸橋** 問合せ☎89-8390中川
- **スポーツクラブ21丸橋** 丸橋小学校
4/17(土)定例総会 グラウンドゴルフ 卓球
5/15(土)いたっボール グラウンドゴルフ 卓球
6/19(土)キンボール グラウンドゴルフ 卓球
9:30~11:30 年会費大人1,200円 小中学生600円
- **卓球** SC21クラブハウス
第2・4土曜日9:30~12:00
- **太極柔力球** 丸橋小学校体育館
第1・4・5土曜日9:30~12:00 参加費300円
- **健康体操(ソフトエアロ)** SC21クラブハウス
月3回水曜日10:00~11:30
参加費500円

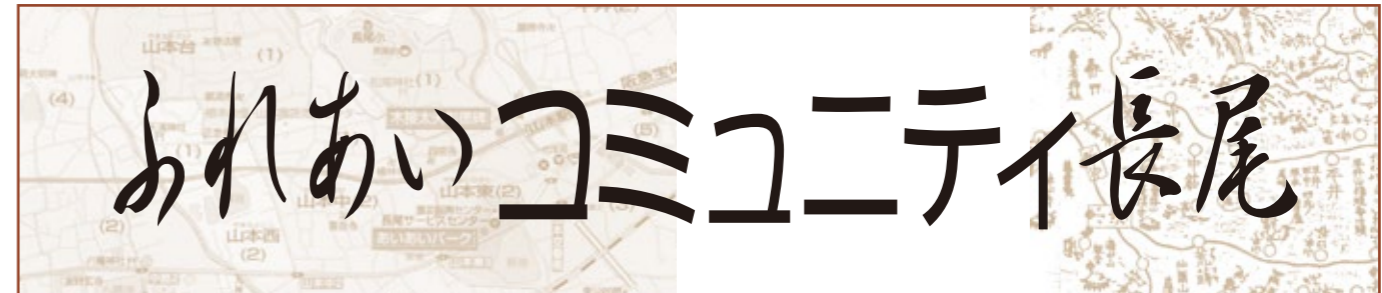

長尾地区まちづくり協議会

令和3年度定例総会を開催します



5月23日(日) 場所 東公民館2階ホール
受付開始 13:15~ 定例総会 13:30~15:30

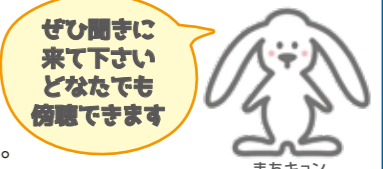

※新型コロナウイルスの状況によっては総会を開かず書面評決となることがあります。
議決権を得るためには、委員としての承諾書が必要です。承諾書は長尾ふれあいひろばにあります。
くわしくは、事務局へお問い合わせください。

問合せ 協議会事務局 長尾ふれあいひろば内 TEL・FAX0797-20-0791(火・木13:00~16:00)

『宝塚市協働のまちづくり推進条例』施行 —まちづくり協議会の位置づけ明確化— 令和3年4月1日

この条例は、「市民と市の協働のまちづくり」の推進のための原則や、市民の主体的なまちづくり活動及び地域コミュニティの活動を推進するために必要な事項を定めています。
現在市内で20あるまちづくり協議会はこれまでも『宝塚市のまちづくり協議会ガイドライン』に基づき、市と協働で地域の課題を解決するための取り組みや安全・安心に暮らせるまちづくりに向けての様々な活動をしてきました。
この条例において、まちづくり協議会の定義、構成、運営等の基本的な事項が定められ(第5条~第9条)、市と自治会やまちづくり協議会等が連携してまちづくりを推進していくことや、市がこれらの組織のまちづくり活動に対して支援を行うことに法的根拠ができました。
地域住民の積極的な参加と市の支援により、まちづくり協議会等が一層活発に活動することができれば、地域がより豊かで安全・安心に暮らせるまちとなっていくことでしょう。これからも地域住民の皆様のご理解、ご協力をお願いいたします。
*詳細は宝塚市公式ホームページに掲載されています。『宝塚市協働のまちづくり推進条例の制定について』

ボランティア活動を始めませんか? —広く人材を募集しています—

長尾地区まちづくり協議会では様々な活動をしています。(福祉・健康部会、青少年部会、花・緑・環境部会、防災・防犯部会、広報部会、事務局など)
どなたでも参加できます。あなたの得意分野を生かして、地域のつながりに参加しませんか?

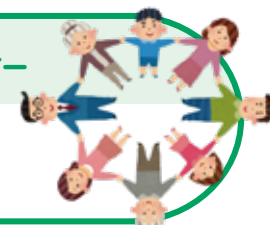

年金のお受取りは JA 兵庫六甲で!

安心 便利 簡単

JA兵庫六甲 宝塚長尾支店 宝塚市山本中3丁目17-16 TEL 0797-88-0137

一般歯科・小児歯科 よねだ歯科医院

診療時間	月	火	水	木	金	土	日・祝
午前 9:00~13:00	●	●	●	●	●	●	/
午後 14:30~18:30	●	●	/	/	●	/	/

● 休診日/日曜日・祝祭日 ※木曜日・土曜日は午後13時まで

〒665-0813 宝塚市口谷西2丁目2-30 グリーンプラザⅢ 1F
☎ 0797-88-4184 駐車場 7台あり

長尾地区の皆様へ 家族葬も飛翔殿! 安心・信頼の低価格葬儀を提供します!

ご家族とともに「ありがとう」、「さようなら」を伝える心のこもったご葬儀を提案します。

株式会社 セレナス FUNERAL NETWORK

提携割引 葬儀基本料金 **20%~30%** お得

● **宝塚 飛翔殿** (メモリアルホール) 阪急今津線「小林駅」下車 中津浜線沿い 宝塚市小林5丁目9番82号 ☎ 0120-51-0042

● **川西 飛翔殿** (メモリアルホール) 阪急川西能勢線「JR川西池田駅」前 川西市栄根2丁目6番36号 ☎ 0120-70-0042

● **川西 飛翔殿** (メモリアルホール) コテージ森 伊田の郷 川西市矢間3丁目22番10号 ☎ 0120-74-0042

**長尾地区
まちづくり協議会
防災防犯部会**

防災防犯部会は、阪神大震災の教訓から、混乱し不便な状況の中での避難所開設と運営ができることを目的に、平成22年度発足しました。平成24年に「避難所運営マニュアル」を作成し、以降「避難所開設訓練手順書」に至るまで数種類のマニュアルを作成し、それらを参考に「宝塚市避難所運営マニュアル」が編集され市民に公開されました。
令和2年度は18名の部会員にて定期的な避難所開設訓練や各種防災講習を実施。地域ごとのまちづくり計画として地区防災計画作成や道路安全通行啓発運動などを行いました。

『新しい生活様式』を踏まえ災害時の避難や備えを考えましょう

大雨や台風、地震などで避難情報が発令される場合があります。命を守る行動が第一です。「たからづか防災マップ」などで安全な避難経路等を確認し、家族や職場で避難について話し合っておきましょう。

避難所に行く以外にも次の避難の方法があり、市内全域に避難準備・高齢者等避難開始が発令されても市民全員が避難所に行くということではありません。

- ①在宅避難 ②分散避難(あらかじめ安全な親戚・知人宅に避難)
- ③垂直避難(自宅の2階やマンションの上層階へ移動) ④車中泊(水分補給と換気に注意)



避難所へ避難する場合

新型コロナウイルス感染症の予防を徹底するため、風水害被害が予想される際に開設する[自主避難場所]は次の7か所です。自主避難場所を開設するときは、安心メールや市ホームページであらかじめお知らせします。

- 光明小学校 ●長尾南小学校 ●宝塚第一小学校 ●中山五月台中学校 ●宝塚小学校 ●西谷小学校 ●安倉小学校
- 浸水想定区域や土砂災害警戒(特別)区域にお住まいの方で、発熱などの症状があって避難が必要な場合は、避難する前に必ず市災害対策本部(☎71-1141)に連絡の上、指示に従って中央公民館へ避難してください。直接、自主避難場所には行かないようにお願いします。緊急時には119番通報してください。

中央公民館では発熱などのかぜ症状がない人の避難はできず、また治療や投薬など医療行為はできませんのでご注意ください。長尾地区まちづくり協議会防災防犯部会では、防災、防犯活動に取り組む皆様を応援します。普段から防災、防犯意識を持ち、安心・安全なまちづくりに努めましょう。

地域の集いに長尾ふれあいひろばの施設や備品をご活用ください

施設使用料金 (令和3年4月改定)		午前 (9:00~13:00)	午後 (13:00~17:00)	夜 (17:00~21:00)
まち協主催活動	ひろば1・2	300円	300円	300円
	調理室	500円	500円	500円
まち協構成団体	ひろば1・2	500円	500円	500円
	調理室	800円	800円	800円
その他の団体 グループ・事業所	ひろば1・2	1,000円	1,000円	1,000円
	調理室	1,500円	1,500円	1,500円
地区外居住者 営利目的使用	ひろば1・2	3,000円	3,000円	3,000円
	調理室	3,500円	3,500円	3,500円

※ 空調を使用する場合は、区分単位で別途300円がかかります。

印刷機使用料金				
種類/サイズ	製版代	印刷代(片面)	印刷代(両面)	用紙代
B5-A4	1枚100円	1枚2円	1枚4円	1枚1円
B4-A3	1枚100円	1枚4円	1枚8円	1枚2円

備品	個数	使用料金	
		ひろば内	ひろば外
パイプ椅子	10	無料	100円/10脚
長机	20	無料	100円/1台
クーラーボックス(156L)	2	300円/1台	持出禁止
左官舟(プラ箱)	2	300円/1台	持出禁止
簡易テント3×3(m)	3	100円/1張	1,000円/1張
簡易テント2.5×2.5(m)	5	100円/1張	1,000円/1張
綿菓子機	1	1,000円	3,000円
かき氷機	1	1,000円	3,000円
ホットプレート(カセットボンベ式)	3	500円/1台	1,000円/1台
カセットコンロ(たこ焼き器付)	10	500円/1台	1,000円/1台
寸鍋(ガス・IH対応)	5	500円/1台	1,000円/1台
炊飯器(1升炊き)	4	無料	500円/1台
コーヒーマーカー(10人用)	2	無料	500円/1台
プロジェクター(HDMI付)	1	500円	1,000円
アンプ・マイク	1	500円	1,000円
コードリール(30m)	5	無料	100円/1台
机(小)・ボードゲーム類	10	無料	持出禁止
スリッパ	50	500円	持出禁止

社会福祉法人 愛和会 ☎0797-80-4165代
http://www.takarazuka-aiwakai.or.jp

宝塚あいわ苑 中筋2丁目10-18
特別養護老人ホーム宝塚あいわ苑 ☎0797-80-4165
宝塚あいわ苑デイサービスセンター ☎0797-80-4165
宝塚あいわ苑訪問看護ステーション ☎0797-80-4124
なかよし保育園 ☎0797-80-4152
中筋児童館 ☎0797-80-4156

あいわ結愛ガーデン 山本西2丁目6-11
グループホーム宝塚あいわ苑 ☎0797-89-8553
小規模多機能型居宅介護こもれび ☎0797-89-8552
認知症対応型通所介護花見鳥 ☎0797-89-8551

Waiwaiコミュニティあいわ 山本東2丁目8-20
ケアプランセンター宝塚あいわ苑 ☎0797-80-4129
ヘルパーステーション宝塚あいわ苑 ☎0797-80-2940
長尾地域包括支援センター ☎0797-80-2941

社会医療法人 愛仁会

あいわクリニック ☎0797-80-4173
病児保育施設 ひまわりルーム ☎0797-80-4170

清水鍼灸整骨院 宝塚市山本東2丁目8-8-202

Shimizu Shinkyu-Seikotsuin

	月	火	水	木	金
9時~12時	○	○	○	○	○
16時~20時	○	○	○	○	○
土					
	日祝				
9時~12時	○	9時~13時	○		
15時~18時	○				

TEL/FAX 0797-88-7000

※土曜日が祝日の場合は祝日の診療時間となります。

長尾地区まちづくり協議会の構成団体紹介

地域のために活動している様々な団体が長尾地区まちづくり協議会の運営にご協力くださっています。各団体の活動内容を少しずつご紹介していきます。

更生保護女性会

地域社会から非行や犯罪をなくし、過ちに陥った人達の立ち直りを女性の視点から支援する全国組織の女性ボランティア団体です。



宝塚更生保護女性会は、小林、良元、小浜、安倉、西谷、長尾の各地区毎にあります。宝塚全体の活動として、社会を明るくする運動、矯正展バザー、歳末愛の持ち寄りなどの参加協力や更生保護施設でディナーサービスの提供活動があります。

長尾地区では、毎月22日の下校時間帯にゴミ拾いをしながら、遅くまで遊んでいる子どもたちに帰宅を促す声かけ、夏休みに長尾中学校の生徒たちと地域の清掃作業、地域つながる防災学習会開催の活動を行っています。

会では、会員の高齢化に伴い世代交代が課題となっています。宝塚独自のリーフレットを作成し、ふれあいひろばや長尾地区センターに置かせていただいて、次の世代に興味を持ってもらうよう工夫しています。



▲毎回好評のバザー

手作りの
“おふくろの味”



— 自治会協力金へのご理解とご協力に御礼申し上げます —

毎年、各自治会・各管理組合へ協力金のご支援とご協力をお願いしております。なお協力金につきましては、皆様にお届けしております地域の情報紙『ふれあいコミュニティ長尾』作成費の一部負担金として有効活用しています。

今後共、ご協力をよろしくお願い申し上げます。(順不同にてご協力いただいた自治会をご紹介します。)

ウィル宝塚リヴェール、中筋岩黒、エグゼ山本南、丸橋小北、県住山本野里、事業団山本宿舎、宝塚マリンハイツ、野里前、野里荘園、コスモ宝塚管理組合、中筋、セレッソコート宝塚グランシア、あおぞら、パステル10山本南、ベル山本丸橋、メゾン宝塚山本、丸橋、県住宝塚丸橋、口谷、口谷阪急、県営中筋団地、県住口谷東団地、城丸、中筋山手、中山寺、西雲雀丘、平井、雲雀丘西地区、平井北、南ひばりガ丘コーポラス、南ひばりガ丘中島、山本、和三田、春日、さつき、花屋敷、東の里、プラネシオン、南ひばりガ丘2丁目、リーベストガーデン宝塚管理組合

長尾地区まちづくり協議会 花・緑・環境部会 花の植替えを手伝ってくださる方募集!

天神川とふれあいひろばの花壇の花の植え替えをします。草抜きと苗ポットから花壇に植え替えるという簡単な作業です。かわいいお花をたくさん植えます。お気軽にご参加ください。途中参加、途中退場でも大丈夫です!

- 日時** 令和3年6月5日(土) 小雨決行
8:30~10:00 天神川
13:30~15:00 長尾ふれあいひろば
どちらかだけの参加でもOKです。
- 持ち物** 軍手、スコップ、マスク
- 問合せ** 畠中 ☎090-7364-7610

当日現地へ直接お越しください。(駐車場はありません)



金川耳鼻科皮膚科

耳鼻咽喉科 金川 清人
皮膚科・美容外科 金川 久美(女医)

〒665-0881
宝塚市山本東3-14-7 TEL0797-89-7035
http://dr-kanagawa.com/

医療法人社団 **森外科**

内視鏡・日帰り手術・リハビリセンター

TEL:0797-82-2121