故郷（ふるさと）

（岡野貞一 作曲）

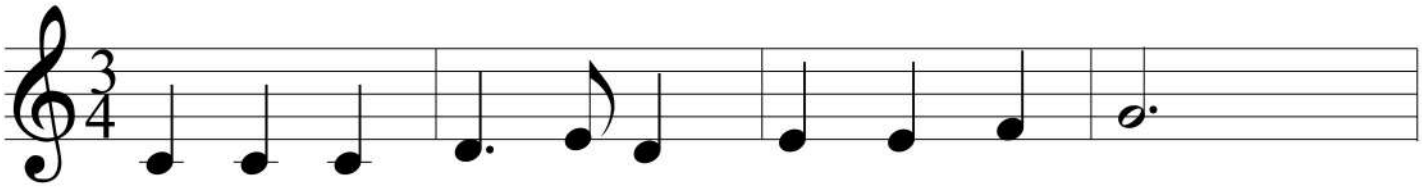

ド ド ド レ ミ レ ミ ミ ファ ソ

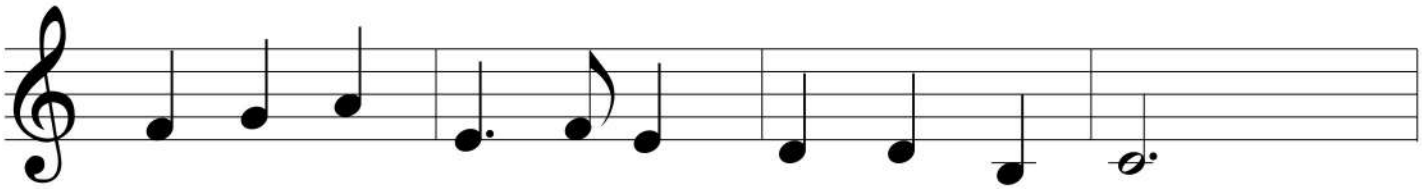

ファ ソ ラ ミ ファ ミ レ レ シ ド

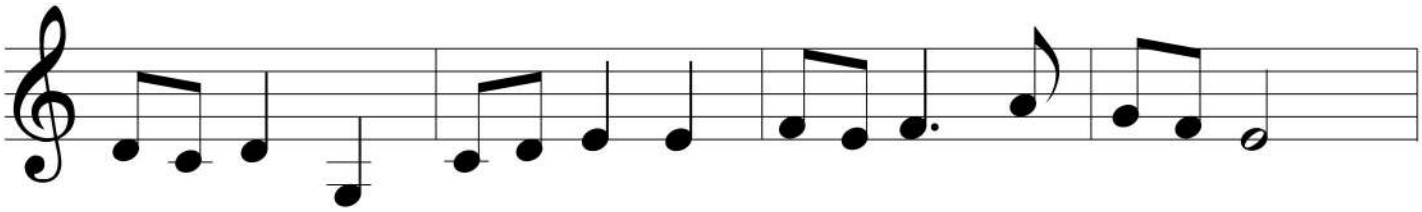

レ ド レ ソ ド レ ミ ミ ファ ミ ファ ラ ソ ファ ミ

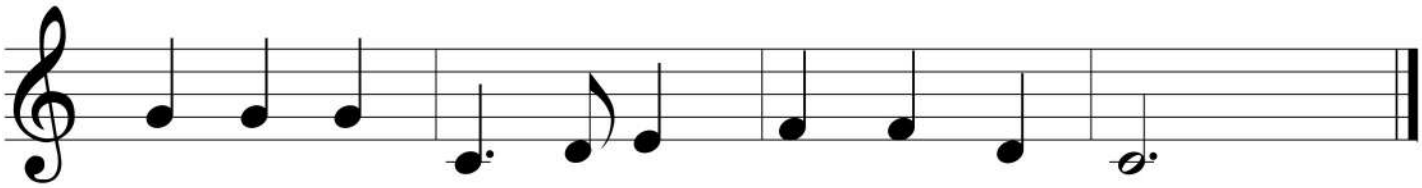

ソ ソ ソ ド レ ミ ファ ファ レ ド